

N°1

Se la caccia alle uova deve partire,
tutti gli indizi devi seguire.
Ho due orecchie dove mi prendono
e quando mi usano, il sedere mi bruciano
a volte persino un tappo mi mettono



greenMe



N°2

13-45-43-13-24-33-34

Scacchiera di Polibio

Ogni coordinata è
una lettera

Ad esempio:
31-45-33-11 è LUNA

	1	2	3	4	5
1	A	B	C	D	E
2	F	G	H	I/J	K
3	L	M	N	O	P
4	Q	R	S	T	U
5	V	W	X	Y	Z

greenMe



Me

N°3

TAVOLO
DA
PRANZO



N°4

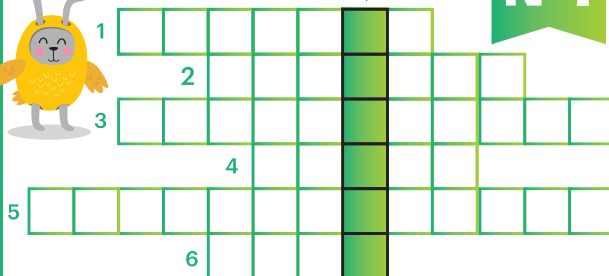

- Lo sciopero globale per il clima è sempre di...
- Riduci, riusa e ...
- Solare e eolica sono fonti...
- Vivo in Australia e dormo fino a 20 ore
- Api, farfalle e falene sono insetti ...
- A differenza degli abeti, gli aghi di questo albero partono direttamente dai rami

N°5

Ora per te
una prova difficile
qui di nuovo Scacchiera di Polibio
ti sarà utile

43-13-11-42-35-11



greenMe



N°6

(7) (444) (2) (66) (8) (2)

Indizio per decifrare:
A=(2) B=(22) C=(222)

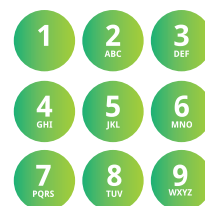

greenMe



N°7

Bene bene.
Ora questa risposta devi dare
alla persona che ti ha fatto giocare

Quando è la Giornata della Terra?



greenMe



Soluzioni:

- La pentola // 2. Cuscino
- Tavola da pranzo // 4. Divano
- Scarpa // 6. Pianta // 7. 22 aprile

INDIZIO N°



greenMe

INDIZIO N°



greenMe

INDIZIO N°



greenMe

INDIZIO N°



greenMe

INDIZIO N°



greenMe

INDIZIO N°



greenMe

INDIZIO N°



greenMe

INDIZIO N°



greenMe